

# Gemeente PUTTE

1e afdeling, sectie C, nr. 577N3

## Theodoor Van Den Putteweg 5

### OPMETINGSPLAN

#### BESCHRIJVENDE TABEL

LOT	LIGGING	GERESERVEERDE NR.	AARD	OPPERVLAKTE
1	Theodoor Van Den Putteweg		bouwgrond	10a39ca
2A	Theodoor Van Den Putteweg 5		deel woning met grond	1a07ca
2B	Theodoor Van Den Putteweg 5		deel woning met grond	11a76ca
A	Theodoor Van Den Putteweg		gratis grondafstand	93ca

#### OPMERKINGEN:

- de grensbepaling van deze percelen is gebeurd op basis van het opmeten van de bestaande toestand rekeninghoudend met de opmetingsplannen van landmeter DE BONDT d.d. 1 april 2012 en GOERON d.d. 28 november 2014
- lot 1 is te beschouwen als bouwgrond ingevolge de verkavelingsvergunning referte gemeente VK/201600022 afgeleverd door het college van burgemeester en schepenen d.d. 15 mei 2017

Opgemaakt door de ondergetekende:  
Landmeterskantoor WINSTON SCHOETERS  
Gemeenteplein 22  
3140 Keerbergen  
Tel. : 015/52.81.45 - 52.80.20  
Fax.: 015/520.522  
E-mail: info@schoeters.be

Ing. VERHAEGEN Jeroen  
landmeter-expert beëdigd voor  
de rechtbank van eerste aanleg te Leuven  
LAN 061297

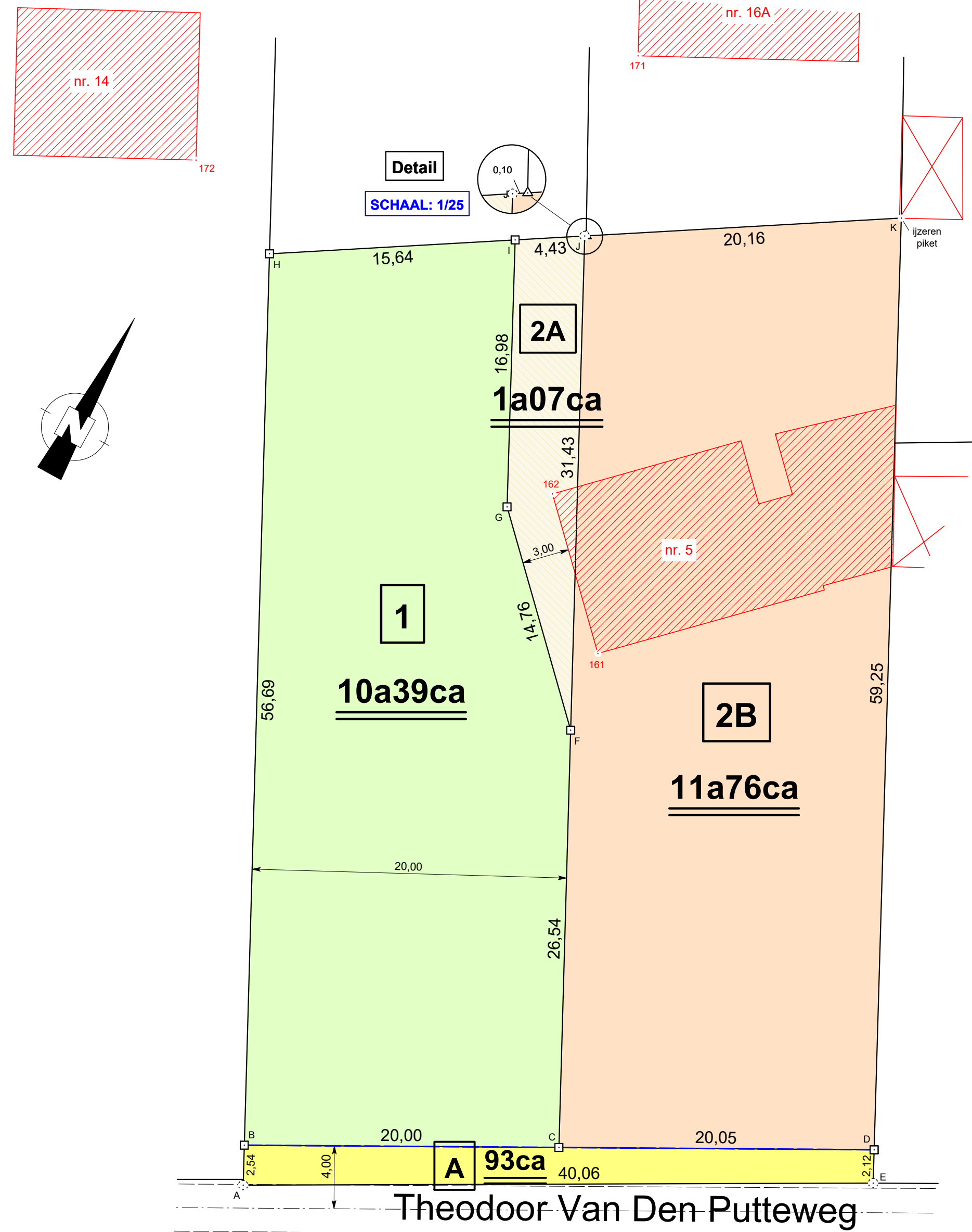

#### VERKLARING :

- : nieuw te plaatsen grenspaal
- △ : bestaande grenspaal
- : rooilijn conform afgeleverde verkavelingsvergunning
- ⊙ : niet gematerialiseerd grenspunt

Nr	X	Y
161	169638,90	190256,90
162	169631,49	190264,40
171	169622,84	190291,42
172	169601,40	190272,07
A	169635,42	190216,42
B	169634,26	190218,68
C	169651,86	190228,19
D	169669,50	190237,72
E	169670,46	190235,83
F	169639,74	190251,80
G	169629,35	190262,28
H	169608,37	190269,11
I	169621,63	190277,40
J	169625,38	190279,75
K	169642,48	190290,45

#### TABEL DER COORDINATEN

Lambert 72

